

ESC.: 1/100



**OBJETO DA LICITAÇÃO**

[illegible]

QUANTITATIVO DE DIVISÓRIAS						
MODELO	ÁREA(m²)	COMP.	ALTURA	VIDRO(m³)	MDF(m³)	PAVM
VIDRO + MDF GRIS MONTANO	471,23	168,29	2,80	302,92	168,29	TERREO
PAINEL CEGO MDF GRIS MONTANO	1259,74	418,83	2,80		1259,74	
		TOTAL		302,92	1428,03	
VIDRO + MDF EBANO MARONE	527,82	188,50	2,80	339,30	188,50	1ª PAV.
PAINEL CEGO MDF EBANO MARONE	1479,63	528,51	2,80		1479,63	
		TOTAL		339,30	1.668,33	
VIDRO + MDF CARVALHO MUNIQUE	527,38	188,34	2,80	330,01	188,34	2ª PAV.
PAINEL CEGO MDF CARVALHO MUNIQUE	1562,54	558,05	2,80		1.562,54	
		TOTAL		339,02	1.750,88	
VIDRO DIVISÓRIA MDF NOGUEIRA ALVA	341,35	121,91	2,80	341,35		3ª PAV.
PAINEL CEGO MDF NOGUEIRA ALVA	743,41	205,50	2,80		743,41	
		TOTAL		341,35	743,41	
TOTAL GERAL VIDRO				1.322,58		
TOTAL GERAL MDF					5.990,65	

ÁREAS DE REFORMA	ÁREAS DE AMPLIAÇÃO	ÁREAS DE AMPLIAÇÃO+REFORMA
SUBSOL0: 451,83m <sup>2</sup>	SUBSOL0: 44,22m <sup>2</sup>	SUBSOL0: 496,05m <sup>2</sup>
TERRE0: 3303,74m <sup>2</sup>	TERRE0: 321,99m <sup>2</sup>	TERRE0: 3.625,73m <sup>2</sup>
1º PAVIMENTO: 2092,45m <sup>2</sup>	1º PAVIMENTO: 641,77m <sup>2</sup>	1º PAVIMENTO: 2.734,22m <sup>2</sup>
2º PAVIMENTO: 2.006,43m <sup>2</sup>	2º PAVIMENTO: 641,77m <sup>2</sup>	2º PAVIMENTO: 2.648,20m <sup>2</sup>
3º PAVIMENTO: 2.006,43m <sup>2</sup>	3º PAVIMENTO: 641,77m <sup>2</sup>	3º PAVIMENTO: 2.648,20m <sup>2</sup>
TOTAL ÁREA REFORMA: 9860,88m <sup>2</sup>	TOTAL ÁREA AMPLIAÇÃO: 2.291,50m <sup>2</sup>	TOTAL ÁREA: 12.152,40m <sup>2</sup>

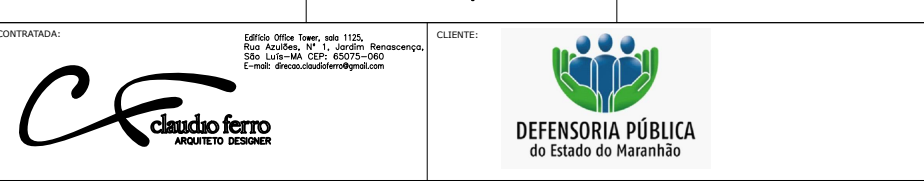

DEFENSORIA PÚBLICA DO MA		QUANTO DE ÁREAS:	
Avenida 03, Quadra 21, Lote 02,		ÁREA DO TERRENO: 6.783,94m²	
lotamento Jerecica, Residência 01, São		ÁREA CONSTRUIDA: 12.152,40m²	
Luis - MA, Cep: 65077-696		ÁREA LIVRE: 3.731,38m² (55%)	
		ÁREA PERMEÁVEL: 543,10m² (8%)	
PROJETO EXECUTIVO DE ARQUITETURA		R\$:	
		1/100	
PROPOSTA:		DESENHO:	
CATEGORIA BAIXA – PAVIMENTO SUB SOLO		PAULO SÉRGIO	
AUTOR:		CALCULAR:	FL.
CLAUDIO H. FERRO FREIRE		934128-0	08/65
			00

EDIFICIO	CAUSAM
<div> <div>AUTOKU/RT</div> <div>CO-AUTOKU/RT</div> <div>CLIBANTE</div> </div>	

\*Fica vetada sua reprodução ou alteração no todo ou em parte sem a prévia autorização do Autor do Projeto.  
 (Decreto Lei nº 5.134 de 18 de Dezembro de 1966)







TABELA DE REVESTIMENTOS	
	 PISO
Nº	DESCRIÇÃO
A	PISO ELEVADO EM PLACAS DE AÇO, ENCHIMENTO EM CONCRETO CELLULAR, DIM: 600X900mm, H28CM, REF.: TATE SIMILAR OU EXISTENTE
B	PISO PORCELANATO PEIS - TIPO: NATI. LIMA COLOR/CITY CEMENT NAT, DIM: 80X80cm, COD. 204.55 FABRICANTE: PORTOBELLO OU SIMILAR
C	PISO CERÂMICO PEI-4, DIM: 45X45cm COR BEGE, FABRICANTE: PORTOBELLO OU SIMILAR
D	PISO FULGET CINZA

PAREDE		
Nº	DESCRIÇÃO	
1	PINTURA SOBRE MASSA CORRIDA COR BRANCO NEVE	
2	REVESTIMENTO CERÂMICO PEI-4, DIM: 45x45cm COR BEGE, FABRICANTE: PORTEBELLO OU SIMILAR	
3	PINTURA ACETINADA COR: UVA VERDE SUVINIL- COD: 50321306 EM TODO O PERÍMETRO NA FAIXA DE 58CM.	
4	DIVISÓRIA DE VIDRO h=2,80m	
	A ACABAMENTO PADRÃO AMADEIRADO -GRIS MONTANO	TÉRREO
	B ACABAMENTO PADRÃO AMADEIRADO - ÉBANO MARONE	1º PAV.
	C ACABAMENTO PADRÃO AMADEIRADO - CARVALHO MUNIQUE	2º PAV.
	D ACABAMENTO PADRÃO AMADEIRADO - NOGUEIRA ALVA	3º PAV.
5	DIVISÓRIA PAINEL h=1,10m + VIDRO h=1,70m	
	A ACABAMENTO PADRÃO AMADEIRADO -GRIS MONTANO	TÉRREO
	B ACABAMENTO PADRÃO AMADEIRADO - ÉBANO MARONE	1º PAV.
	C ACABAMENTO PADRÃO AMADEIRADO - CARVALHO MUNIQUE	2º PAV.
	D ACABAMENTO PADRÃO AMADEIRADO - NOGUEIRA ALVA	3º PAV.
6	DIVISÓRIA PAINEL CEGO COM ACÚSTICA h=2,80m	
	A ACABAMENTO PADRÃO AMADEIRADO -GRIS MONTANO	TÉRREO
	B ACABAMENTO PADRÃO AMADEIRADO - ÉBANO MARONE	1º PAV.
	C ACABAMENTO PADRÃO AMADEIRADO - CARVALHO MUNIQUE	2º PAV.
	D ACABAMENTO PADRÃO AMADEIRADO - NOGUEIRA ALVA	3º PAV.
7	REVESTIMENTO CERÂMICO, DIM 55x5cm COR BRANCO, FABRICANTE: PORTEBELLO OU SIMILAR	
8	REVESTIMENTO EM MÁRMORE BRANCO	
	 TETO	
Nº	DESCRIÇÃO	
I	FORRO EM GESSO ACARTONADO COM EMASSAMENTO E PINTURA LACADA PVA BRANCA SUVINIL, OU SIMILAR	
II	FORRO EM FIBRA MINERAL g25x625mm NA COR BRANCA	

[illegible]

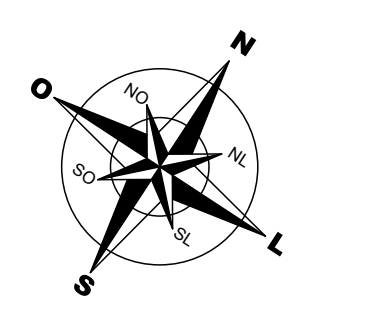
IDENTIFICAÇÃO:	 Claudio Ferro, Rua Tejo, nºm 125, Jd. Santa Helena, 13.020-000, São Paulo, SP, Brasil. Tel: (11) 3073-1000. E-mail: claudioferro@claudioferro.com.br	CURSOS:	 DEFENSORIA PÚBLICA do Estado do Maranhão
ENDEREÇO / ENDEREÇO:	DEFENSORIA PÚBLICA DO MA Avenida 03, Quadra 21, Lote 02, loteamento Jazirinha, Roraimópolis II, São Luís - MA, Cep: 65077-696	QUADRO DE ÁREAS:	
TÍTULOS:		ÁREA DO TERRENO: 6.783,94m²	
PROJETO EXECUTIVO DE ARQUITETURA		ÁREA CONSTRUÍDA: 12.152,40m²	
PROPOSTA:	PLANTA BAIXA – PAVIMENTO TERREO	ÁREA LIVRE: 3.731,38m² (55%)	
AUTOR:	CLAUDIO H. FERRO FREIRE	ÁREA PERMEÁVEL: 543,10m² (8%)	
CAVALARIA:		RDC:	1/100
CAVALARIA:		DESENHO:	0.SOUZA
CAVALARIA:		NBR:	14
AUTOR: RT	CO-AUTOR: RT	CLIENTE:	

ACABAMENTOS AMADEIRADOS DAS RECEPÇÕES PRINCIPAIS		
REF	DESCRIÇÃO	QUANT. (M²)
	TÉRREÇO: MDF GRIS MONTANO	66,72
	1º PAVIMENTO: MDF ÉBANO MARONE	60,37
	2º PAVIMENTO: MDF CARVALHO MUNIQUE	60,37
	3º PAVIMENTO: MDF NOGUEIRA ALVA	60,37

LEGENDA DIVISÓRIAS	
TIPO	ESPECIFICAÇÃO
	DIVISÓRIA PAINEL DE VIDRO ( $\beta=2.80m$ )
	DIVISÓRIA PAINEL ( $\beta=1.10m$ ) E VIDRO ( $\beta=1.70m$ )
	DIVISÓRIA PAINEL CEGO ( $\beta=2.80m$ ) COM ACÚSTICA
DS	DIVISÓRIA PARA SANITÁRIOS EM GRANITO COM 2cm DE ESPESURA, ALTURA 1.80m
TYM	DIVISÓRIA PARA MACTÓRIO EM GRANITO CINZA ANDORINHA COM 2cm DE ESPESURA, ALTURA 0.80m

ÁREAS DE REFORMA	ÁREAS DE AMPLIAÇÃO	ÁREAS DE AMPLIAÇÃO+REFORMA
SUBSOL: 451,83m <sup>2</sup> TERREO: 3303,74m <sup>2</sup>	SUBSOL: 44,22m <sup>2</sup> TERREO: 321,99m <sup>2</sup>	SUBSOL: 496,05m <sup>2</sup> TERREO: 3.625,73m <sup>2</sup>
1º PAVIMENTO: 2092,45m <sup>2</sup>	1º PAVIMENTO: 641,77m <sup>2</sup>	1º PAVIMENTO: 2.734,22m <sup>2</sup>
2º PAVIMENTO: 2096,43m <sup>2</sup>	2º PAVIMENTO: 641,77m <sup>2</sup>	2º PAVIMENTO: 2.648,20m <sup>2</sup>
3º PAVIMENTO: 2096,43m <sup>2</sup>	3º PAVIMENTO: 641,77m <sup>2</sup>	3º PAVIMENTO: 2.648,20m <sup>2</sup>
TOTAL ÁREA REFORMA: 9860,88m <sup>2</sup>	TOTAL ÁREA AMPLIAÇÃO: 2.291,52m <sup>2</sup>	TOTAL ÁREA : 12.152,40m <sup>2</sup>



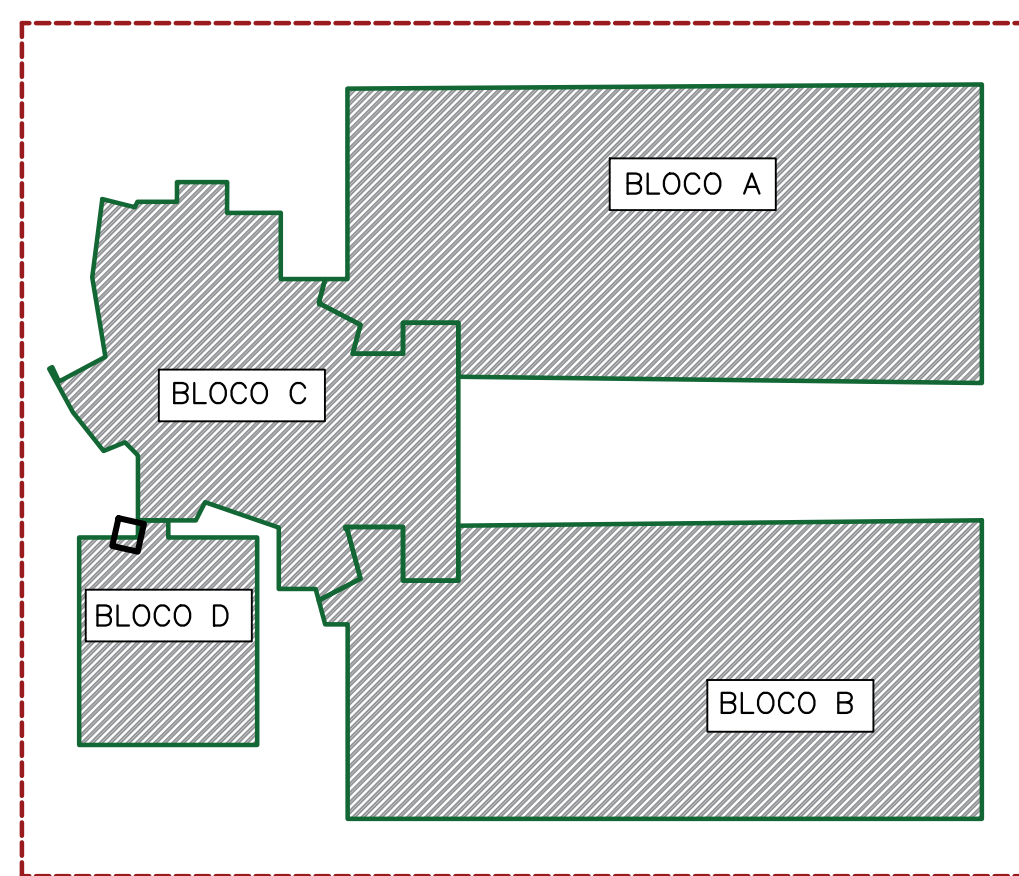

MAPA DE LOCALIZAÇÃO DOS BLOCOS  
SEM ESCALA

QUANTITATIVO DE DIVISÓRIAS						
MODELO	ÁREA(m²)	COMPR.	ALTURA	VIDRO(m²)	MDF(m²)	PAVIM.
VIDRO + MDF GRIS MONTANO	471,23	168,29	2,80	302,92	168,29	TERREO
PANEL CEGO MDF GRIS MONTANO	1259,74	418,83	2,80		1259,74	
TOTAL				302,92	1428,03	1º PAV.
VIDRO + MDF EBANO MARONE	527,82	188,50	2,80	339,30	188,50	
PANEL CEGO MDF EBANO MARONE	1479,83	528,51	2,80		1479,83	2º PAV.
TOTAL				339,30	1668,33	
VIDRO + MDF CARVALHO MUNIQUE	527,36	188,34	2,80	339,01	188,34	3º PAV.
PANEL CEGO MDF CARVALHO MUNIQUE	1562,54	558,05	2,80		1.562,54	
TOTAL				339,01	1.750,88	
VIDRO DIVISÓRIA MDF NOGUEIRA ALVA	341,35	121,91	2,80	341,35		
PANEL CEGO MDF NOGUEIRA ALVA	743,41	265,50	2,80		743,41	
TOTAL				341,35	743,41	
TOTAL GERAL VIDRO				1.322,58		
TOTAL GERAL MDF					5.590,65	

TABELA DE REVESTIMENTOS		
Nº	DESCRIÇÃO	
A	PISO ELEVADO EM PLACAS DE AÇO, ENCHIMENTO EM CONCRETO CELULAR, DIM. 600X600mm, H20CM. REF.: TATE SIMILAR OU EXISTENTE	
B	PISO PORCELANATO PEIS - TIPO: NATI. LINA COLOR/CITY CEMENT NAT, DIM. 80X80cm, COD. 204.55 FABRICANTE: PORTOBELLO OU SIMILAR	
C	PISO CERÂMICO PEI-4, DIM: 45X45cm COR BEGE, FABRICANTE: PORTOBELLO OU SIMILAR	
D	PISO FULGET CINZA	
PAREDE		
Nº	DESCRIÇÃO	
1	PINTURA SOBRE MASSA CORRIDA COR BRANCO NEVE	
2	REVESTIMENTO CERÂMICO PEI-4, DIM: 45X45cm COR BEGE, FABRICANTE: PORTOBELLO OU SIMILAR	
3	PINTURA ACETINADA COR: UVA VERDE SUVINIL - COD.: 50321306 EM TODO O PERÍMETRO NA FAIXA DE 58CM.	
4	DIVISÓRIA DE VIDRO h=2,80m	
A	ACABAMENTO PADRÃO AMADEIRADO - NOGAL TURIN	TERREO
B	ACABAMENTO PADRÃO AMADEIRADO - NOGAL PALERMO	1º PAV.
C	ACABAMENTO PADRÃO AMADEIRADO - NOGAL TREVISÓ	2º PAV.
D	ACABAMENTO PADRÃO AMADEIRADO - NOGAL ATENAS	3º PAV.
5	DIVISÓRIA PAINEL h=1,10m + VIDRO h=1,70m	
A	ACABAMENTO PADRÃO AMADEIRADO - NOGAL TURIN	TERREO
B	ACABAMENTO PADRÃO AMADEIRADO - NOGAL PALERMO	1º PAV.
C	ACABAMENTO PADRÃO AMADEIRADO - NOGAL TREVISÓ	2º PAV.
D	ACABAMENTO PADRÃO AMADEIRADO - NOGAL ATENAS	3º PAV.
6	DIVISÓRIA PAINEL CEGO COM ACÚSTICA h=2,80m	
A	ACABAMENTO PADRÃO AMADEIRADO - NOGAL TURIN	TERREO
B	ACABAMENTO PADRÃO AMADEIRADO - NOGAL PALERMO	1º PAV.
C	ACABAMENTO PADRÃO AMADEIRADO - NOGAL TREVISÓ	2º PAV.
D	ACABAMENTO PADRÃO AMADEIRADO - NOGAL ATENAS	3º PAV.
7	REVESTIMENTO CERÂMICO, DIM 55x55cm COR BRANCO, FABRICANTE: PORTOBELLO OU SIMILAR	
8	REVESTIMENTO EM MARMORE BRANCO	
TETO		
I	FORRO EM GESSO ACARTONADO COM EMASSAMENTO E PINTURA FOSCA PVA BRANCA SUVINIL OU SIMILAR	
II	FORRO EM FIBRA MINERAL 625X625mm NA COR BRANCA	

OBJETO DA LICITAÇÃO

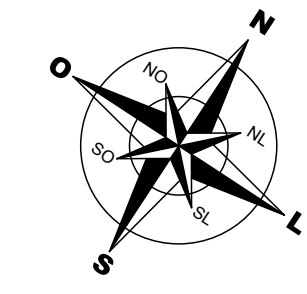

EDIFÍCIO DEFENSORIA PÚBLICA DO ESTADO DO MARANHÃO.....PLANTA BAIXA PRIMEIRO PAVIMENTO  
ESC.: 1/100

ÁREAS DE REFORMA	ÁREAS DE AMPLIAÇÃO	ÁREAS DE AMPLIAÇÃO+REFORMA
SUBSÓLO: 451,83m² TERREO: 3303,74m² 1º PAVIMENTO: 2092,45m² 2º PAVIMENTO: 2098,43m² 3º PAVIMENTO: 2098,43m² TOTAL ÁREA REFORMA: 9860,88m²	SUBSÓLO: 44,22m² TERREO: 329,99m² 1º PAVIMENTO: 641,77m² 2º PAVIMENTO: 641,77m² 3º PAVIMENTO: 641,77m² TOTAL ÁREA AMPLIAÇÃO: 2.291,52m²	SUBSÓLO: 496,05m² TERREO: 3.652,73m² 1º PAVIMENTO: 2.734,22m² 2º PAVIMENTO: 2.648,20m² 3º PAVIMENTO: 2.648,20m² TOTAL ÁREA : 12.152,40m²

ACABAMENTOS AMADEIRADOS DAS RECEPÇÕES PRINCIPAIS	REF. DESCRIÇÃO	QUANT. (M²)
TERREO: MDF GRIS MONTANO		66,72
1º PAVIMENTO: MDF EBANO MARONE		60,37
2º PAVIMENTO: MDF CARVALHO MUNIQUE		60,37
3º PAVIMENTO: MDF NOGUEIRA ALVA		60,37

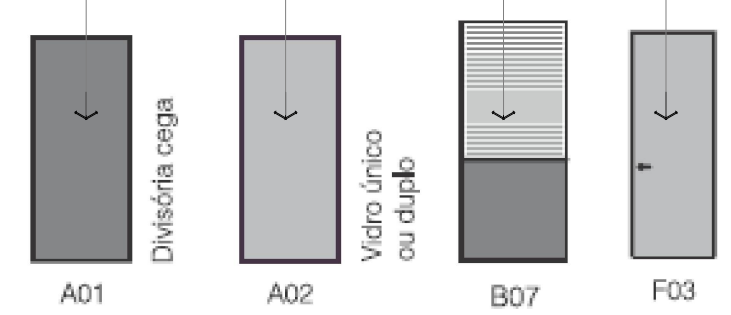

REFERÊNCIA DIVISÓRIAS	
TIPO	ESPECIFICAÇÃO
—	DIVISÓRIA PAINEL DE VIDRO (h=2,80m)
—	DIVISÓRIA PAINEL (h=1,10m) + VIDRO (h=1,70m)
—	DIVISÓRIA PAINEL CEGO (h=2,80m) COM ACÚSTICA
—	DIVISÓRIA PARA SANTIÁRIOS EM GRANITO COM 2cm DE ESPESURA, ALTURA 1,80m
—	DIVISÓRIA PARA SANTIÁRIOS EM GRANITO CINZA ANODINADO COM 2cm DE ESPESURA, ALTURA 0,80m

CLAUDIO FERRO  
ARQUITETO ASSOCIADOS

DEFENSORIA PÚBLICA  
do Estado do Maranhão

PROJETO EXECUTIVO DE ARQUITETURA

PLANTA BAIXA - PRIMEIRO PAVIMENTO

CLAUDIO H. FERRO FREIRE

ÁREA DO TERRENO: 6.783,94m²  
ÁREA CONSTRUÍDA: 12.152,40m²  
ÁREA LIVRE: 3.731,38m² (55%)  
ÁREA PERMEÁVEL: 3.43,10m² (5%)

ÁREA DO TERRENO: 6.783,94m²  
ÁREA CONSTRUÍDA: 12.152,40m²  
ÁREA LIVRE: 3.731,38m² (55%)  
ÁREA PERMEÁVEL: 3.43,10m² (5%)

PROJETO EXECUTIVO DE ARQUITETURA

PLANTA BAIXA - PRIMEIRO PAVIMENTO

CLAUDIO H. FERRO FREIRE

ÁREA DO TERRENO: 6.783,94m²  
ÁREA CONSTRUÍDA: 12.152,40m²  
ÁREA LIVRE: 3.731,38m² (55%)  
ÁREA PERMEÁVEL: 3.43,10m² (5%)

ÁREA DO TERRENO: 6.783,94m²  
ÁREA CONSTRUÍDA: 12.152,40m²  
ÁREA LIVRE: 3.731,38m² (55%)  
ÁREA PERMEÁVEL: 3.43,10m² (5%)

PROJETO EXECUTIVO DE ARQUITETURA

PLANTA BAIXA - PRIMEIRO PAVIMENTO

CLAUDIO H. FERRO FREIRE

ÁREA DO TERRENO: 6.783,94m²  
ÁREA CONSTRUÍDA: 12.152,40m²  
ÁREA LIVRE: 3.731,38m² (55%)  
ÁREA PERMEÁVEL: 3.43,10m² (5%)

ÁREA DO TERRENO: 6.783,94m²  
ÁREA CONSTRUÍDA: 12.152,40m²  
ÁREA LIVRE: 3.731,38m² (55%)  
ÁREA PERMEÁVEL: 3.43,10m² (5%)



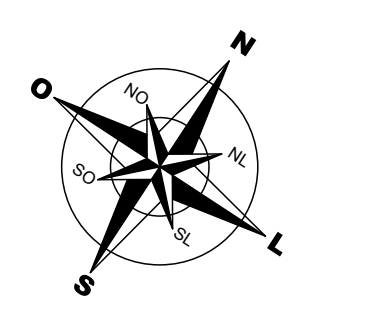

ESC.: 1/10C



TABELA DE REVESTIMENTOS	
1	1
2	2
3	3
4	4
5	5
6	6
7	7
8	8
9	9
10	10
11	11
12	12
13	13
14	14
15	15
16	16
17	17
18	18
19	19
20	20
21	21
22	22
23	23
24	24
25	25
26	26
27	27
28	28
29	29
30	30
31	31
32	32
33	33
34	34
35	35
36	36
37	37
38	38
39	39
40	40
41	41
42	42
43	43
44	44
45	45
46	46
47	47
48	48
49	49
50	50
51	51
52	52
53	53
54	54
55	55
56	56
57	57
58	58
59	59
60	60
61	61
62	62
63	63
64	64
65	65
66	66
67	67
68	68
69	69
70	70
71	71
72	72
73	73
74	74
75	75
76	76
77	77
78	78
79	79
80	80
81	81
82	82
83	83
84	84
85	85
86	86
87	87
88	88
89	89
90	90
91	91
92	92
93	93
94	94
95	95
96	96
97	97
98	98
99	99
100	100

## TABELA DE REVESTIMENTOS

	PAREDE
---	--------

	A	ACABAMENTO PADRÃO AMADEIRADO -GRIS MONTANO	TÉRREO
--	---	--	--------

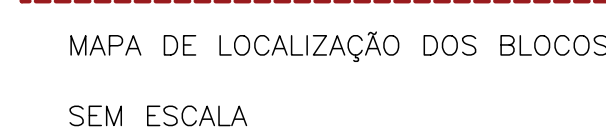
5	DIVISÓRIA PAINEL h=1,10m + VIDRO h=1,70m
---	--

6	DIVISÓRIA PAINEL CEGO COM ACÚSTICA h=2,80m
---	--

7	REVESTIMENTO CERÂMICO , DIM 5X5cm COR BRANCO, FABRICANTE: PORTOBELLO OU SIMILAR
---	---

Nº	DESCRIÇÃO
----	-----------

QUADRO DE ESQUADRIAS		SEGUNDO PV.
PORTAS NOVAS		

---

JANELAS NOVAS

Edifício Office Tower, sala 1125,  
 Rua Kubitsch, nº 1, Jardim Botânico,  
 São Luís-MA CEP: 65075-060  
 E-mail: draca.claudia@net.com

CLIENTE:





DE ÁREAS:

A DO TERRENO: 6.783,94m?  
A CONSTRUIDA: 12.152,40m?

A PERMEÁVEL: 543,10m<sup>2</sup> (8%)

PERMEABLE: 545,10111 (0%)	ESC:
---------------------------	------

1/100

PAULO SÉRGIO	PAULO SÉRGIO
--------------	--------------

CA/CREA:	PL:	POIC:
A39128-0	20/65	

CAVOCREA:			
-----------	--	--	--

---

\_\_\_\_\_

CLIENTE

ficando proibida a submissão de versos a terceiros.

até a prévia autorização do Autor do Projeto.  
 janeiro de 1966.

---

DIVISÓBIAS

## REFERÊNCIA DIVISÓRIAS

---

\*Fica vetada sua reprodução ou alteração no todo ou em parte sem a prévia autorização do Autor do Projeto.  
Conforme Lei nº 5.294 de 24 de Dezembro de 1966.



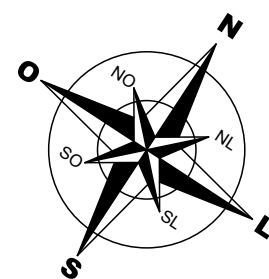

OBS: TODAS AS SOLEIRAS E PEITORIS SERÃO EM GRANITO SIENA BRANCO.

<p>_____</p>		
<p>_____ AUTOR/ AT</p>	<p>_____ CO-AUTOR/ RT</p>	<p>_____ CLIENTE</p>

\*Esta documenta é propriedade exclusiva do proprietário da obra. Ficam proibida a submissão de empréstimo e transferências.  
 \*\*A validade ou reprodução ou alteração ou total ou em parte sem a permissão autorizada do Autor do Projeto.  
 Condições para o uso em 30 dias de validade de obra.



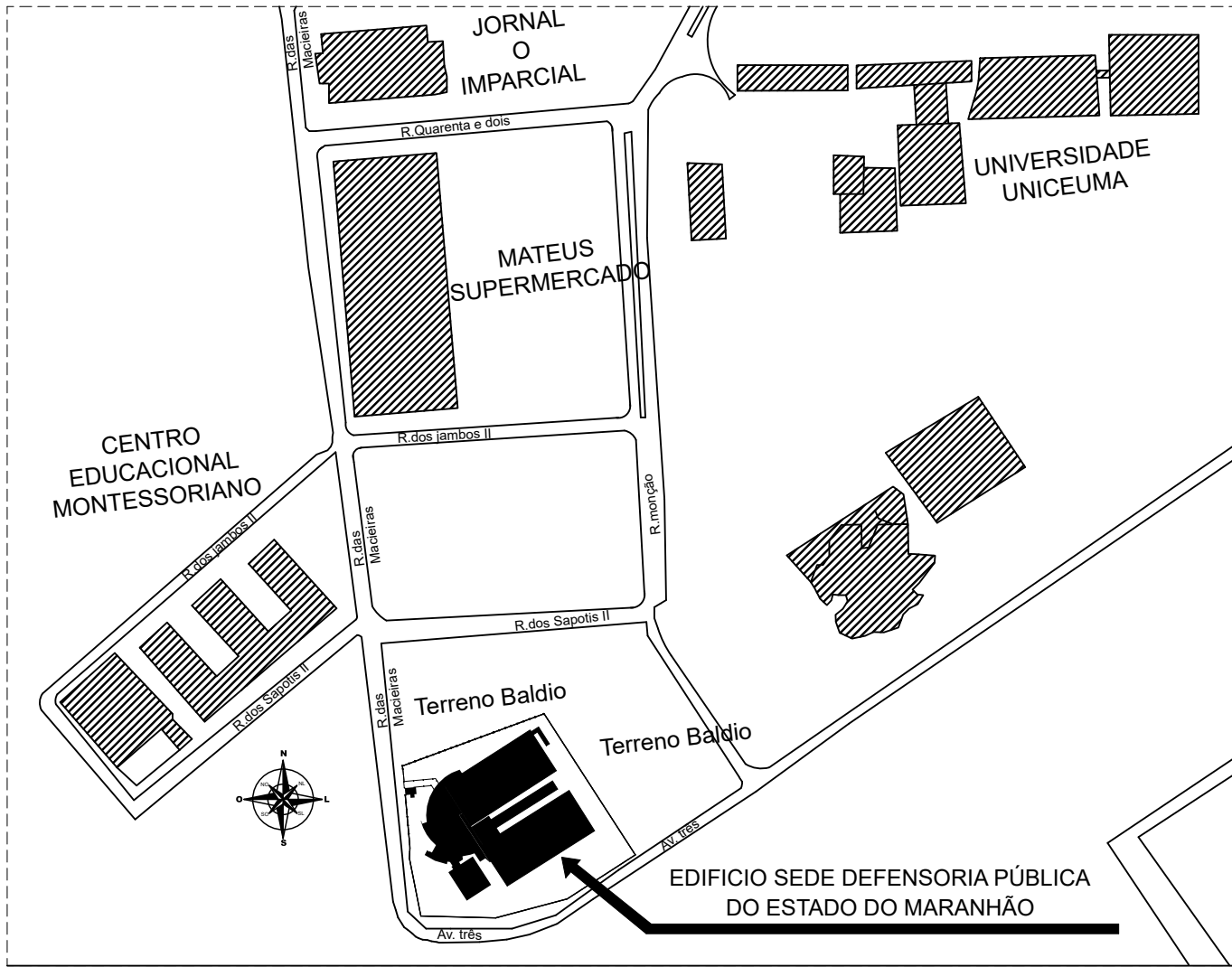

EDIFÍCIO SEDE DEFENSORIA PÚBLICA DO ESTADO DO MARANHÃO.....PLANTA DE LOCALIZAÇÃO  
SEM ESCALA

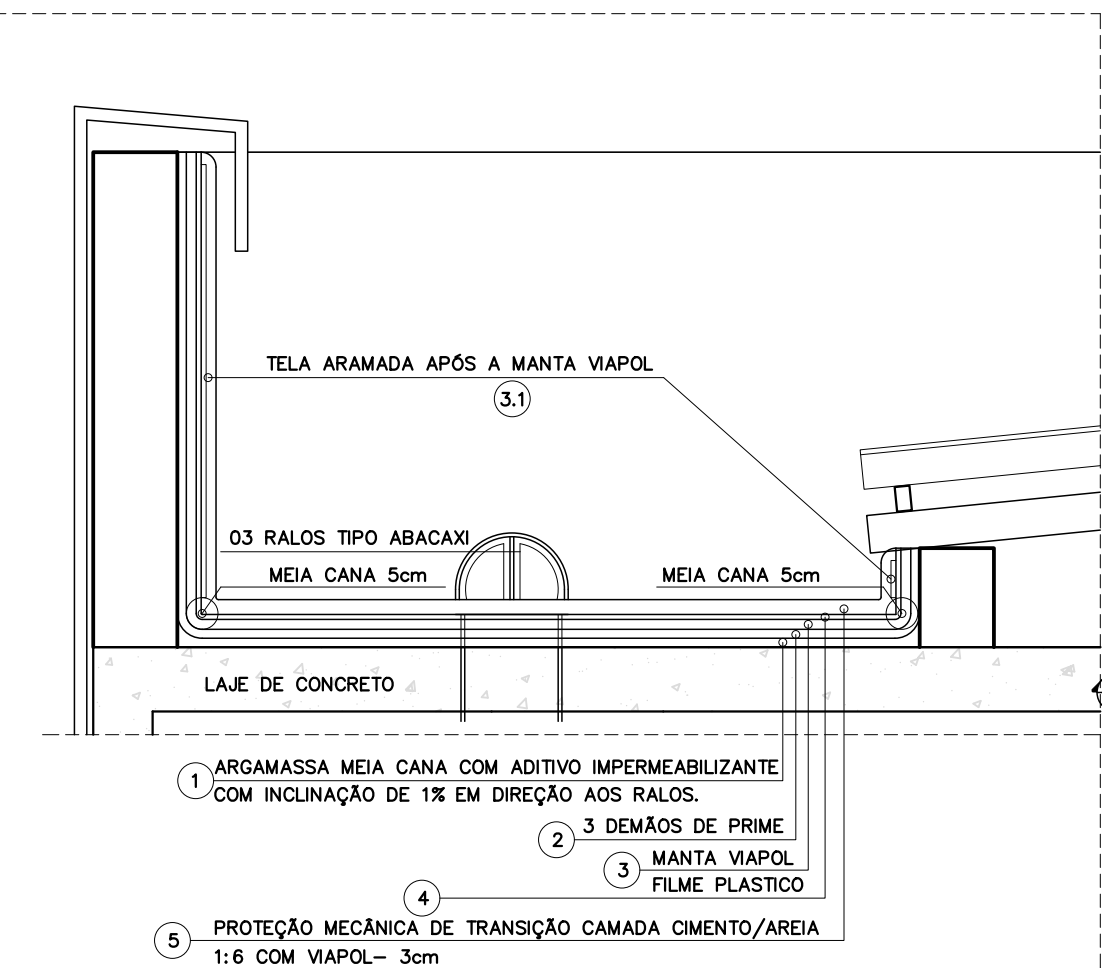

DETALHE DA IMPERMEABILIZAÇÃO DA LAJE  
SEM ESCALA

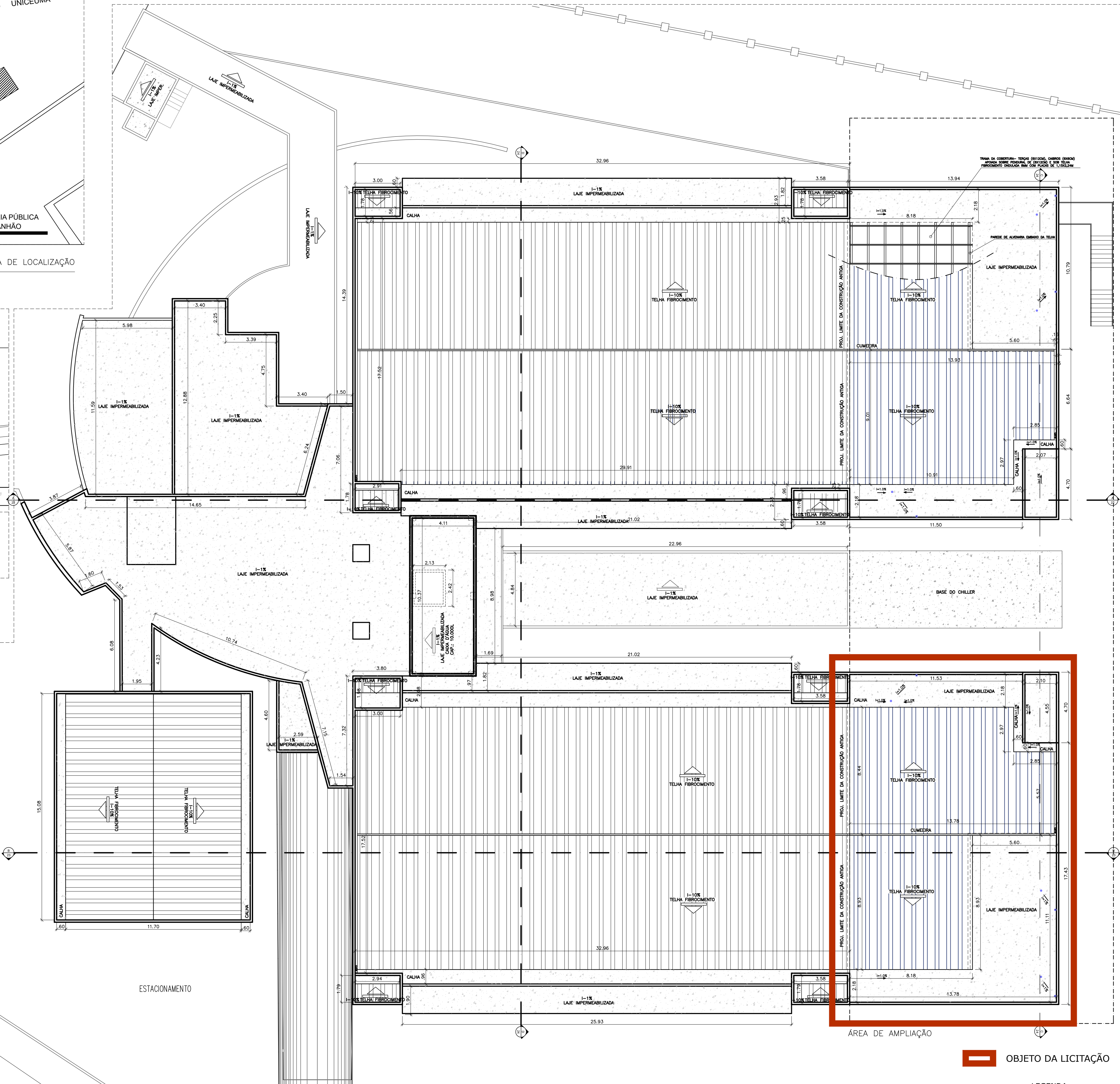
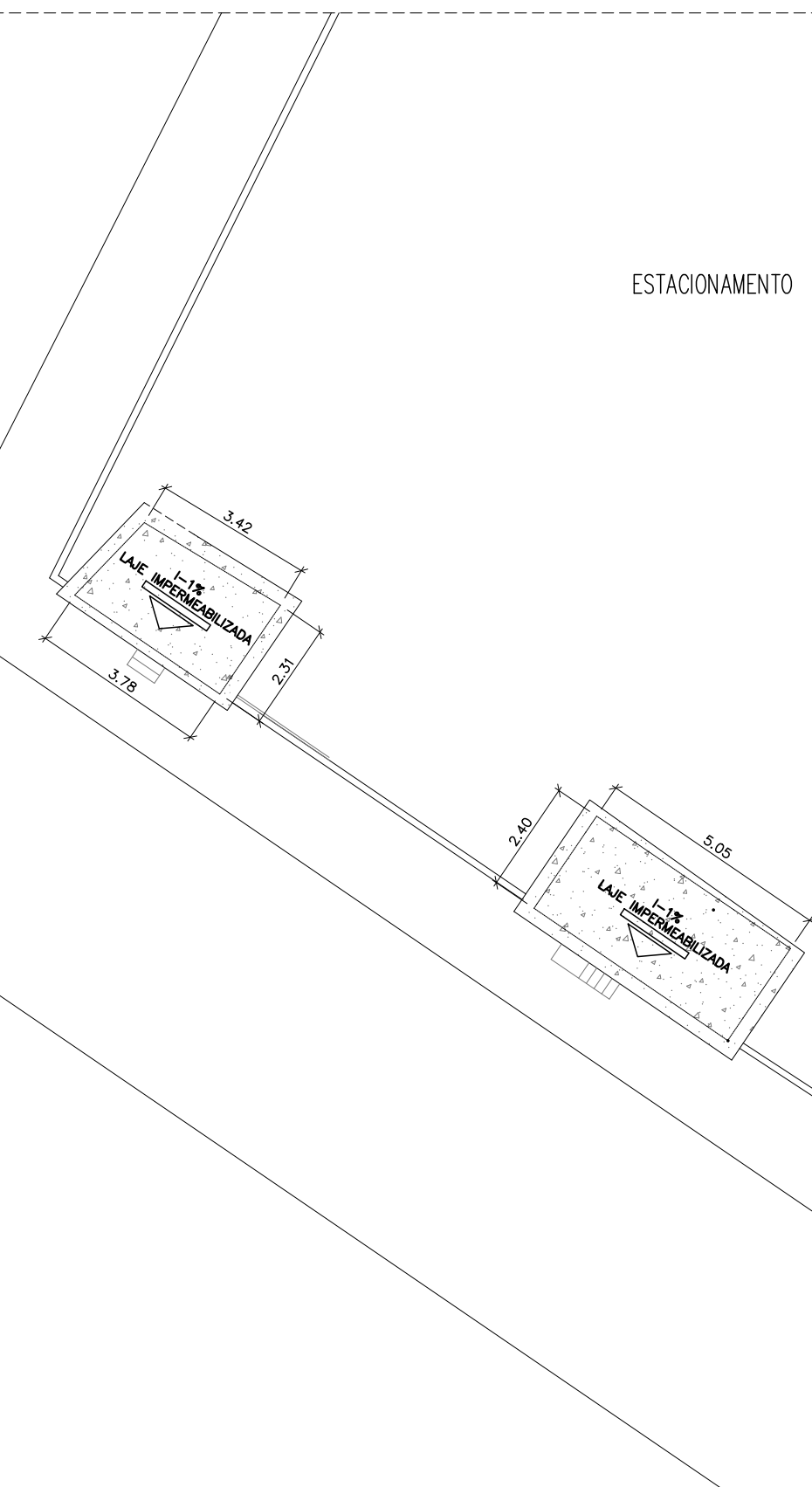

OBS: NA ÁREA DE REFORMA OU ÁREA ATUAL SERÁ EXECUTADO APENAS OS SERVIÇOS DE IMPERMEABILIZAÇÃO DE CALHAS, LAJES DESCOBERTAS E PINTURAS DE PAREDES

OBJETO DA LICITAÇÃO

LEGENDA  
 Ralos pluviais

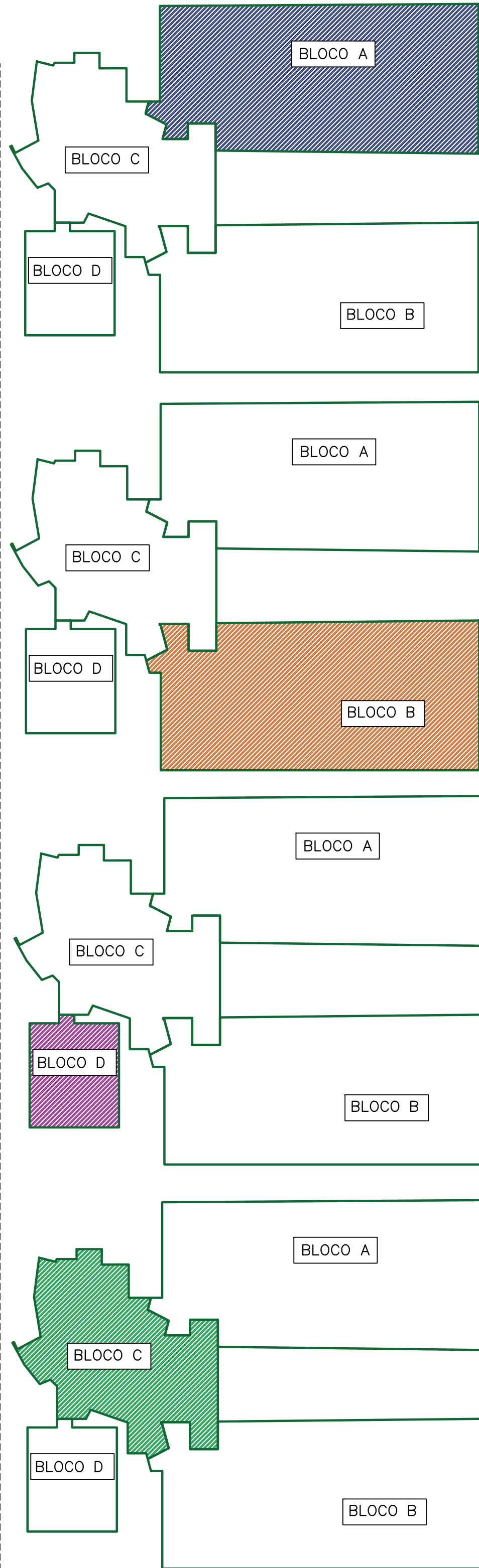

ÁREAS DE REFORMA	ÁREAS DE AMPLIAÇÃO
SUBSOL: 451,83m <sup>2</sup>	TERREO: 320,00m <sup>2</sup>
TERREO: 3303,74m <sup>2</sup>	1º PAVIMENTO: 369,83m <sup>2</sup>
1º PAVIMENTO: 2092,45m <sup>2</sup>	2º PAVIMENTO: 369,83m <sup>2</sup>
2º PAVIMENTO: 2006,43m <sup>2</sup>	3º PAVIMENTO: 369,83m <sup>2</sup>
3º PAVIMENTO: 2006,43m <sup>2</sup>	
TOTAL ÁREA REFORMA: 9860,88m <sup>2</sup>	TOTAL ÁREA AMPLIAÇÃO: 1.429,49m <sup>2</sup>

PROJETO EXECUTIVO DE ARQUITETURA	1/100
PLANTA DE COBERTURA, DETALHES E DE LOCALIZAÇÃO	CLAUDIO FERRO
CLAUDIO H. FERRO FREIRE	A39128-0
01/65	00



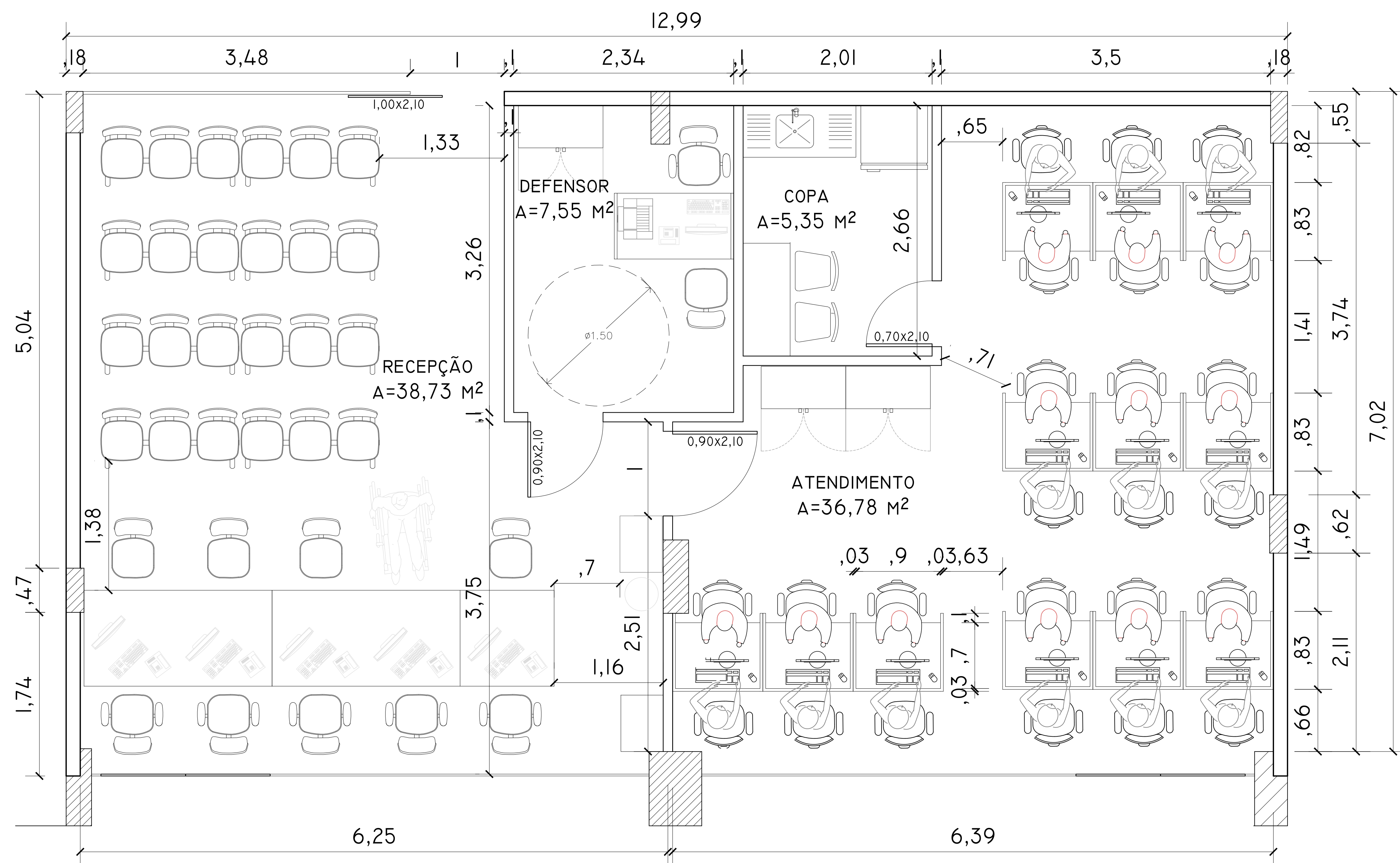

02

## SALA FORUM - LAYOUT

ESCALA 1/75



**DEFENSORIA PÚBLICA**  
do Estado do Maranhão

### NOVA SALA FORUM TERREO

ENDEREÇO: AV PROF CARLOS CUNHA

PROPRIETÁRIO: DPE-MA

DISCRIMINAÇÃO: LAYOUT

DATA: AGO/2019

ESC: 1/75

REVISÃO: 02

**ARQ**  
**02/03**







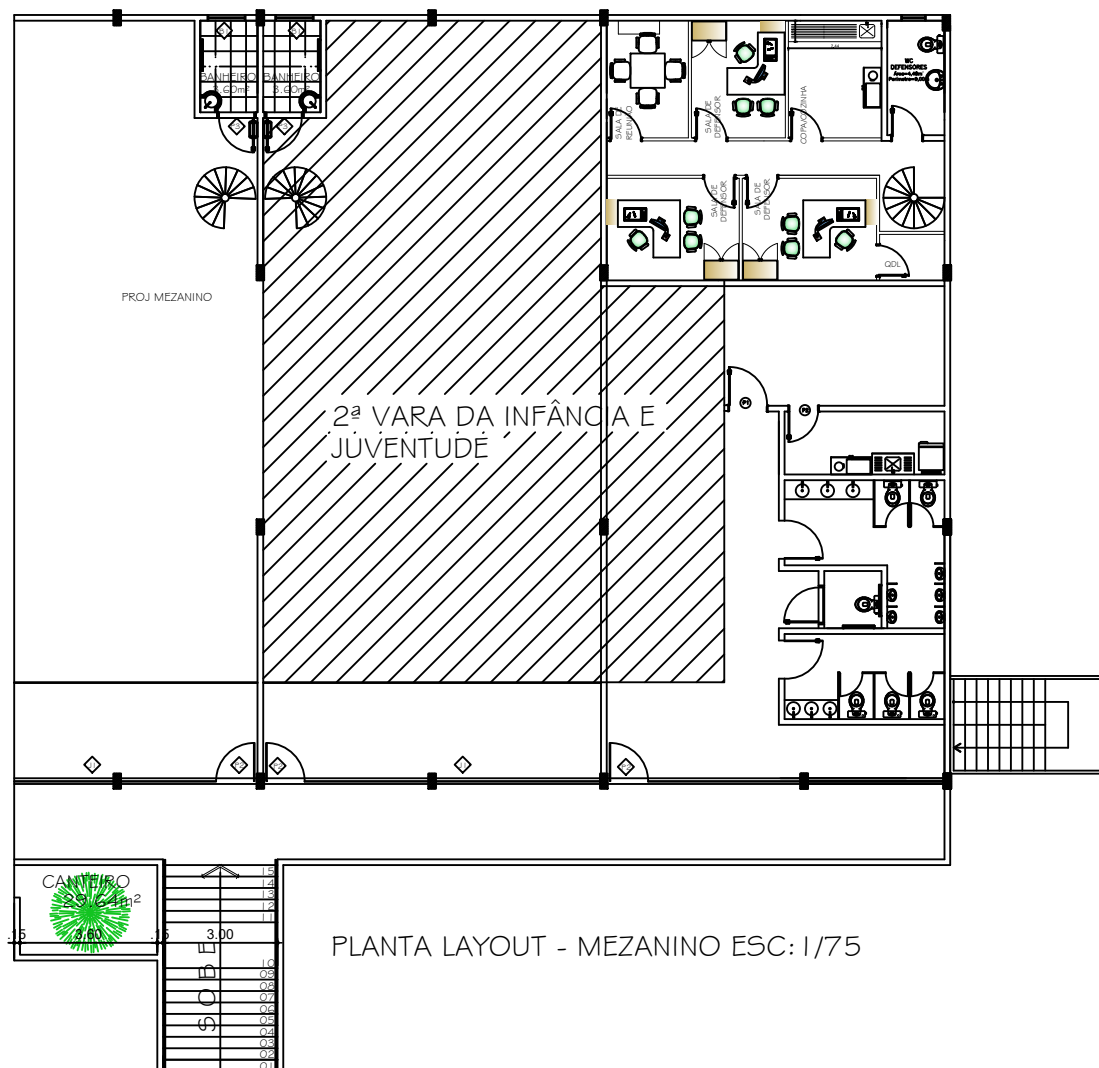

PLANTA LAYOUT - MEZANINO ESC: 1/75



DEFENSORIA PÚBLICA  
do Estado do Maranhão

DEFENSORIA PÚBLICA DO ESTADO DO MARANHÃO

ENDEREÇO : AV. HERMELINDA PEDROSA, Nº 46, CENTRO SANTA QUITERIA - MARANHÃO

PROPRIETÁRIO : DEFENSORIA PÚBLICA DO ESTADO DO MARANHÃO

AUTOR DO PROJETO : CÉSAR RAFAEL PIMENTEL ESSER

RESPONSÁVEL TÉCNICO : CÉSAR RAFAEL PIMENTEL ESSER

DEFENSORIA PÚBLICA DO ESTADO DO MARANHÃO  
PROPRIETÁRIO

CÉSAR RAFAEL PIMENTEL ESSER  
AUTOR DO PROJETO

CREA: 22205/D-DF

CÉSAR RAFAEL PIMENTEL ESSER  
RESPONSÁVEL TÉCNICO:

CREA: 22205/D-DF

DUFO

CREA

OUTROS

HABITAÇÃO COMERCIAL

PROJETO EXECUTIVO

ARQ-PLANTA BAIXA 2ª VARA DA INF. E JUVENTUDE

DATA: JUNHO/2016

ESC: 1/75

ÁREA:

DES: CÉSAR RAFAEL

VISTO: 1

NOME DO ARQUIVO:

REVISOR: CÉSAR

6  
6



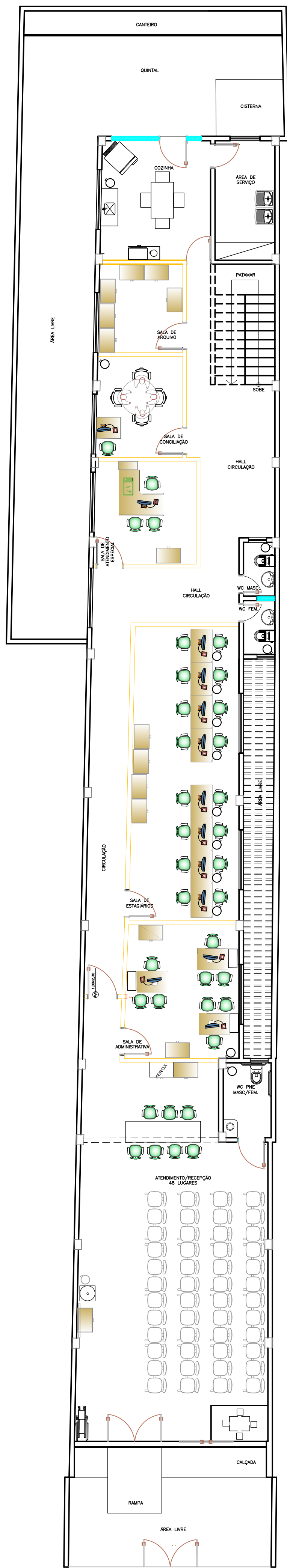

3 PLANTA LAYOUT PAV. TÉRREO  
 ESCALA 1/75  
 NÚCLEO SÃO JOSÉ DE RIBAMAR—MA

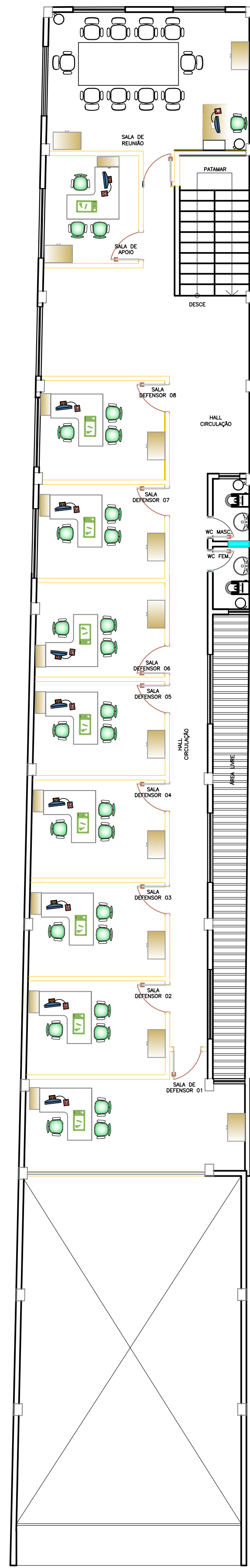

6 PLANTA LAYOUT PAV. SUPERIOR  
 ESCALA 1/75  
 NÚCLEO SÃO JOSÉ DE RIBAMAR—MA



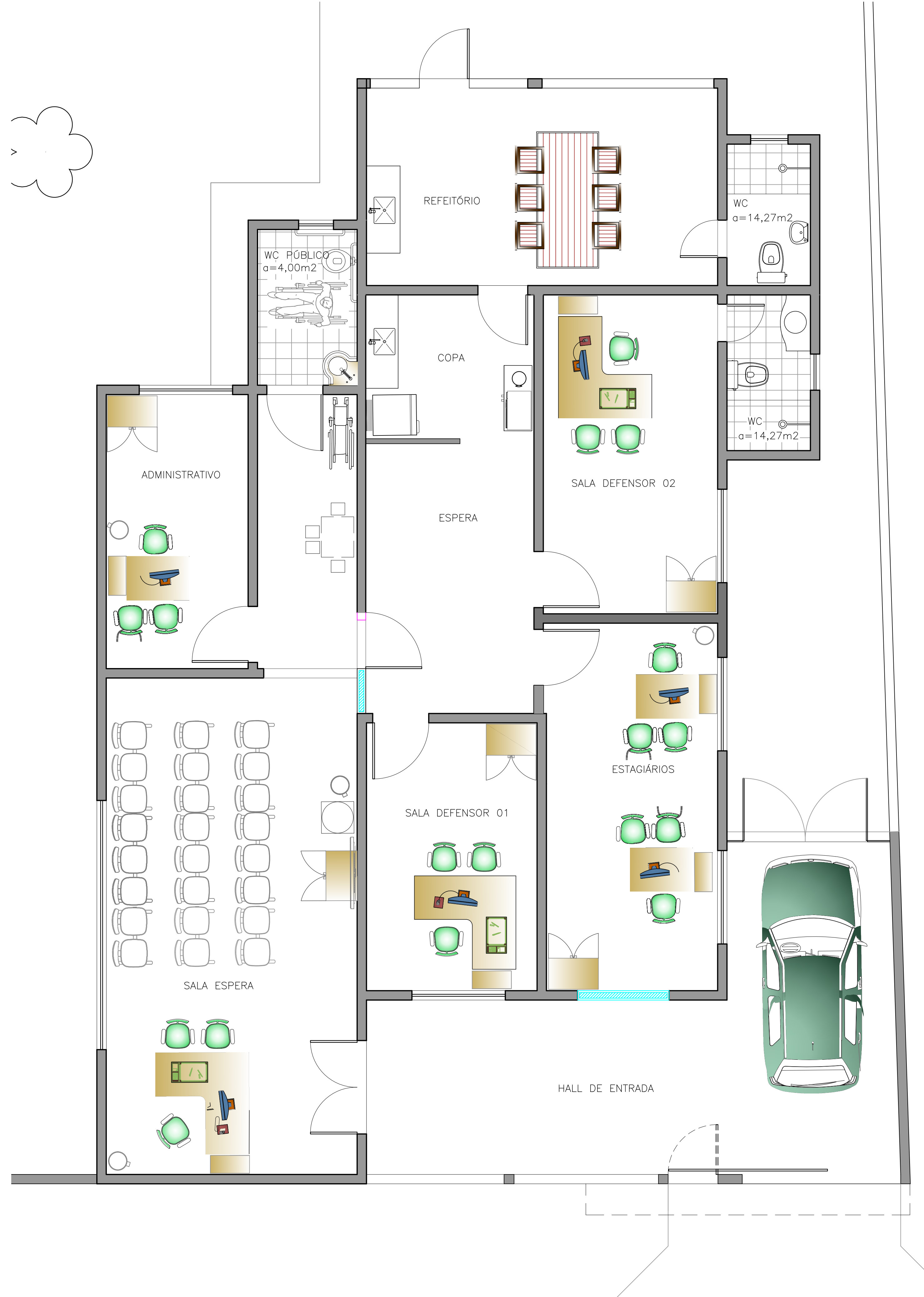

LAY OUT  
ESCALA 1:50



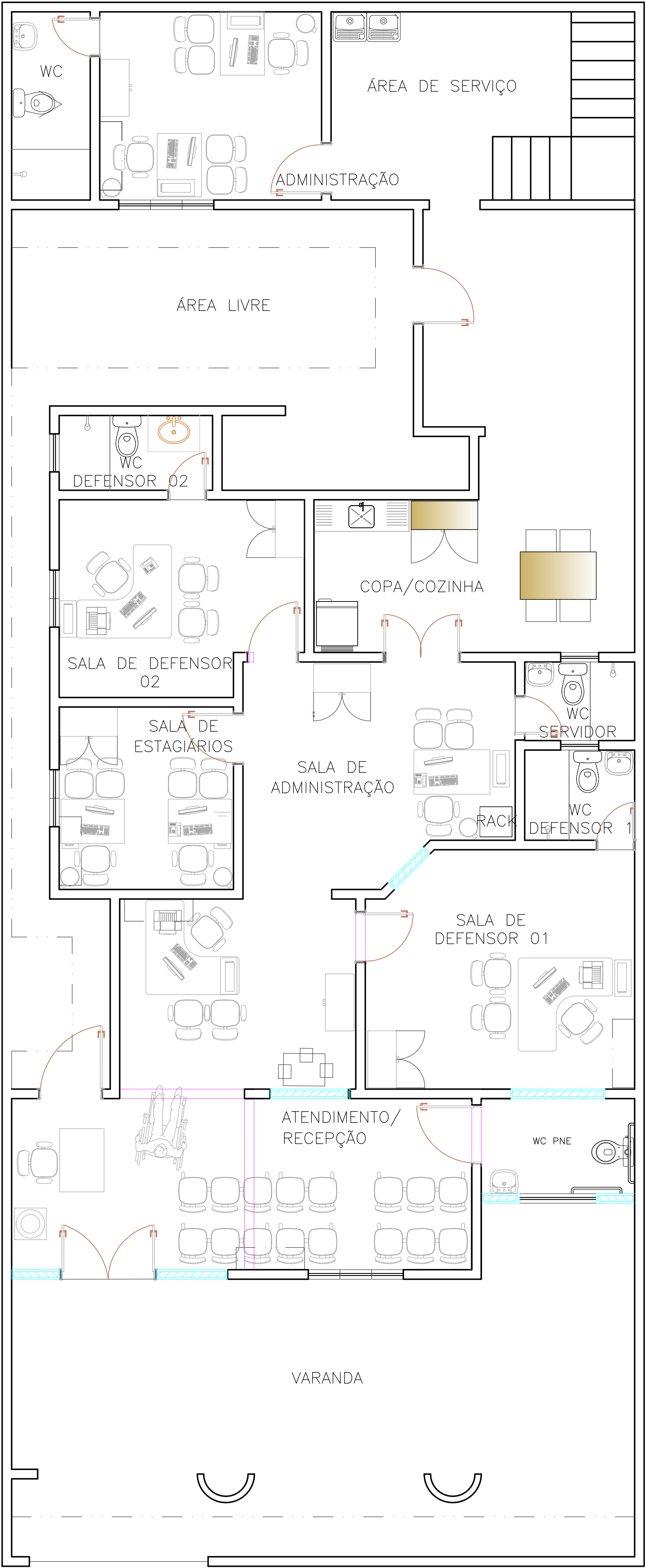

3 PLANTA LAYOUT  
NÚCLEO DE PAÇO  
DO LUMIAR – MA  
ESCALA 1:75